

COMPANY PROFILE



SPS Phuket Construction CO.,LTD

บริษัท เอสพีเอส ภูเก็ต คอนสตรัคชั่น จำกัด

66/2 Moo.6 Rawai, Muang, Phuket, 83130

Tel/Fex : 076-226631, Mobile : 095-4201198

E-mail : spsphuket@gmail.com



SPS Phuket Construction CO.,LTD

Philosophy /ปรัชญาการทำงาน

Honesty Responsibility Sincerity Punctuality

ซื่อสัตย์ รับผิดชอบ จริงใจ ตรงต่อเวลา

Our Services / ขอบข่ายการบริการ

Construction and design All types of buildings

รับเหมาก่อสร้างและออกแบบ อาคารทุกประเภท

Your own home design

ออกแบบบ้านเฉพาะหลังเพื่อเอกลักษณ์ของบ้านเฉพาะสำหรับคุณ

Housing Project, Analyze, Building Permission and Building Budget

ออกแบบโครงการ,ขออนุญาตก่อสร้างและวิเคราะห์ต้นทุนงบประมาณการก่อสร้าง

Infrastructures

งานสาธารณูปโภค

Architecture

งานสถาปัตยกรรม

Electric, Plumbing and Hygienic system

งานไฟฟ้า, ประปาและสุขาภิบาล

Renovating, Tear Down, Repairing

ปรับปรุง / รื้อถอน / ซ่อมแซม



SPS Phuket Construction CO.,LTD

Personal /บุคลากร

Managing Director / กรรมการผู้จัดการ

Mr.Suwit Petchsuk / นายสุวิช เพ็ชรสุข

Excutive secretary / เลขานุการ

Miss Rattiya Yokthe / นางสาวรัตติยา ยกเถ

Senior Engineer / วิศวกรที่ปรึกษา

Mr.Arut Muangjor / นายอารัต เมืองจร สย.5414

Mr.Wittaya langkhong / นายวิทยา ลังคง สย.11737

Project Engineer / วิศวกรโครงการ

Mr.Thawatchai Kadeepisal / นายธวัชชัย คดีพิศาล ภย.38896

Mr.Juttuporn Phomkaew / นายจัตตุพร พรหมแก้ว ภย.45999

Mr.Ekkachai Dongyim / นายเอกชัย ด้วงยิ้ม ภย.51315

Mr.Sontaya Kongramad / สอนทยา คงระมัด ภย. 46990

Architect / สถาปนิก

Mr.Phudit Morasil / นายภูดิท โมราศิลป์ ภ-สถ 2894

Mr.Niphath Thongchum / นายนิพัทธ์ ทองชุม ภ-สถ 13320

Foreman / โฟร์แมน

Mr. Wichit Limun / นาย วิชิต หลีหมุ่น

Mr. Orapol Ninsawang / นาย อรพล นิลแสวง

Mr. Wittawat Phersom / นาย วิทวัส เกอสม

Mr. Natthaphol Therchot / นาย ณ์ฐพล เขียรโชติ



SPS Phuket Construction CO.,LTD

Personal /บุคลากร

Office Coordinator / เจ้าหน้าที่ประสานงาน

Miss Laddawan Wongpingchai / นางสาวลัดดาวัลย์ วังปิงชัย

Accountant / บัญชี

Miss Chulewan Sukma / นางสาวชุลีวัน สุขมา

Amount of the worker / จำนวนคนงาน : 150

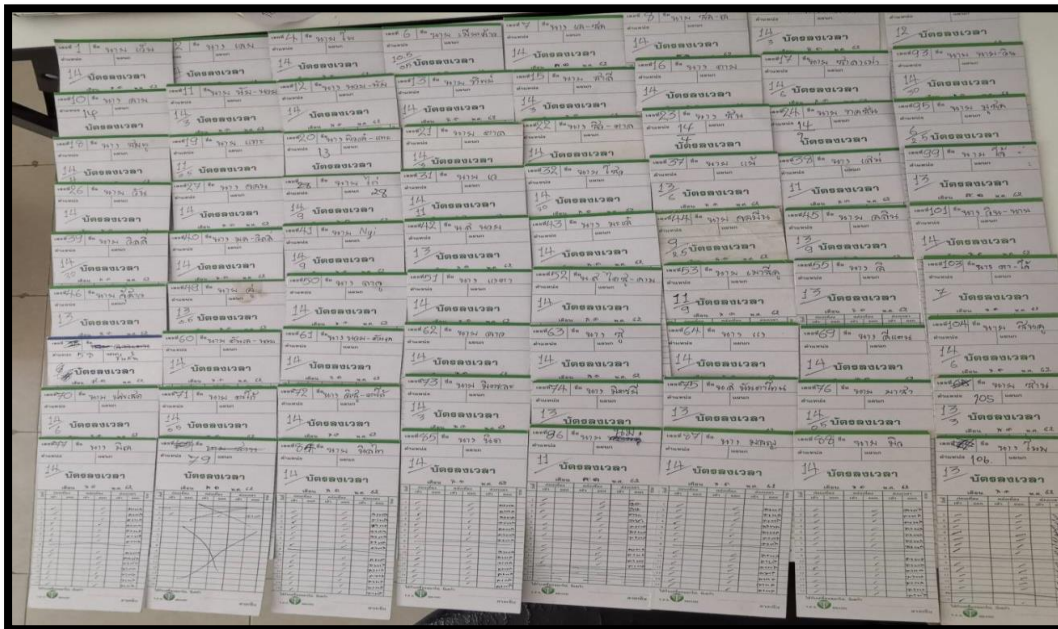



บริษัท เอสพีเอส ภูเก็ต คอนสตรัคชั่น จำกัด

SPS Phuket Construction CO.,LTD

66/2 ม.6 ต.ราไวย์, อ.เมือง, จ.ภูเก็ต 83130

โทรศัพท์: 076 226631 E-mail : spsphuket@gmail.com

Machine & Tool / เครื่องจักร และเครื่องมือ

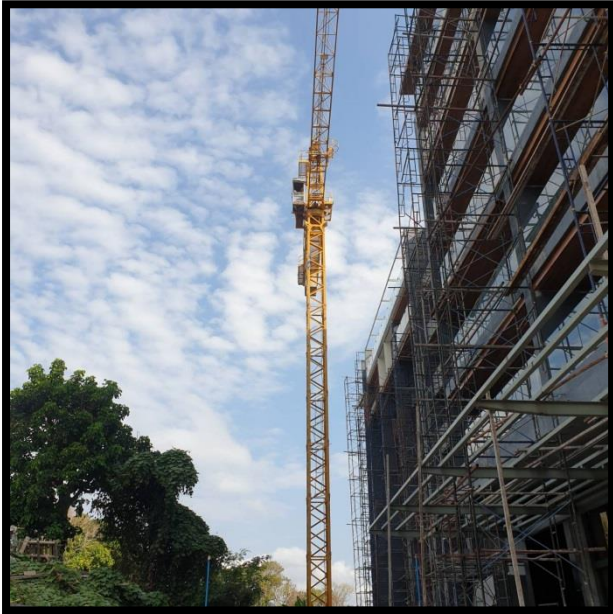



บริษัท เอสพีเอส ภูเก็ต คอนสตรัคชั่น จำกัด

SPS Phuket Construction CO.,LTD

66/2 ม.6 ต.ราไวย์, อ.เมือง, จ.ภูเก็ต 83130

โทรศัพท์. 076 226631 E-mail : spsphuket@gmail.com

Machine & Tool / เครื่องจักร และเครื่องมือ

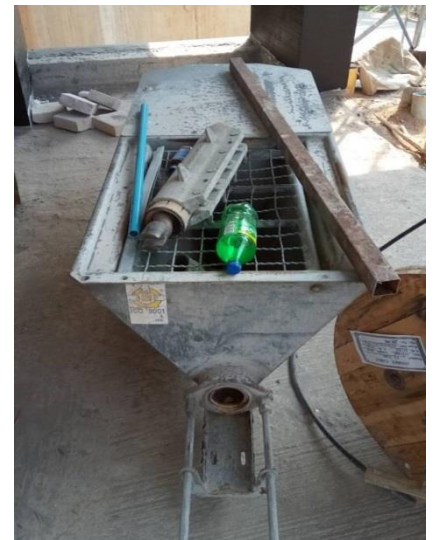



บริษัท เอสพีเอส ภูเก็ต คอนสตรัคชั่น จำกัด

SPS Phuket Construction CO.,LTD

66/2 ม.6 ต.ราไวย์, อ.เมือง, จ.ภูเก็ต 83130

โทรศัพท์. 076 226631 E-mail : spsphuket@gmail.com

Machine & Tool / เครื่องจักร และเครื่องมือ





บริษัท เอสพีเอส ภูเก็ต คอนสตรัคชั่น จำกัด

SPS Phuket Construction CO.,LTD

66/2 ม.6 ต.ราไวย์, อ.เมือง, จ.ภูเก็ต 83130

โทรศัพท์: 076 226631 E-mail : spsphuket@gmail.com

Examples of the work / ตัวอย่างผลงาน

Project / โครงการ	: KATA CHARM VILLA
Owner / เจ้าของโครงการ	: CRITON ASIA Co., Ltd.
Location / ที่ตั้ง	: Kata, Muang, Phuket
Type of work / ลักษณะงาน	: Design & Construction
Value of project / มูลค่างาน	: 89,024,000.00 Thai Baht
Period / ระยะเวลา	: 1 May 2018 -30 August 2020





บริษัท เอสพีเอส ภูเก็ต คอนสตรัคชั่น จำกัด

SPS Phuket Construction CO.,LTD

66/2 ม.6 ต.ราไวย์, อ.เมือง, จ.ภูเก็ต 83130

โทรศัพท์. 076 226631 E-mail : spsphuket@gmail.com





บริษัท เอสพีเอส ภูเก็ต คอนสตรัคชั่น จำกัด

SPS Phuket Construction CO.,LTD

66/2 ม.6 ต.ราไวย์, อ.เมือง, จ.ภูเก็ต 83130

โทรศัพท์: 076 226631 E-mail : spsphuket@gmail.com





บริษัท เอสพีเอส ภูเก็ต คอนสตรัคชั่น จำกัด

SPS Phuket Construction CO.,LTD

66/2 ม.6 ต.ราไวย์, อ.เมือง, จ.ภูเก็ต 83130

โทรศัพท์: 076 226631 E-mail : spsphuket@gmail.com





บริษัท เอสพีเอส ภูเก็ต คอนสตรัคชั่น จำกัด

SPS Phuket Construction CO.,LTD

66/2 ม.6 ต.ราไวย์, อ.เมือง, จ.ภูเก็ต 83130

โทรศัพท์: 076 226631 E-mail : spsphuket@gmail.com





บริษัท เอสพีเอส ภูเก็ต คอนสตรัคชั่น จำกัด

SPS Phuket Construction CO.,LTD

66/2 ม.6 ต.ราไวย์, อ.เมือง, จ.ภูเก็ต 83130

โทรศัพท์: 076 226631 E-mail : spsphuket@gmail.com

Examples of the work / ตัวอย่างผลงาน

Project / โครงการ	: CALYPSO GARDEN RESIDENCES
Owner / เจ้าของโครงการ	: Montegarppa Co., Ltd.
Location / ที่ตั้ง	: Rawai, Muang, Phuket
Type of work / ลักษณะงาน	: Design & Construction
Value of project / มูลค่างาน	: 180,000,000.00 Thai Baht
Period / ระยะเวลา	: 1 April 2018 -15 June 2020





บริษัท เอสพีเอส ภูเก็ต คอนสตรัคชั่น จำกัด

SPS Phuket Construction CO.,LTD

66/2 ม.6 ต.ราไวย์, อ.เมือง, จ.ภูเก็ต 83130

โทรศัพท์: 076 226631 E-mail : spsphuket@gmail.com





บริษัท เอสพีเอส ภูเก็ต คอนสตรัคชั่น จำกัด

SPS Phuket Construction CO.,LTD

66/2 ม.6 ต.ราไวย์, อ.เมือง, จ.ภูเก็ต 83130

โทรศัพท์. 076 226631 E-mail : spsphuket@gmail.com

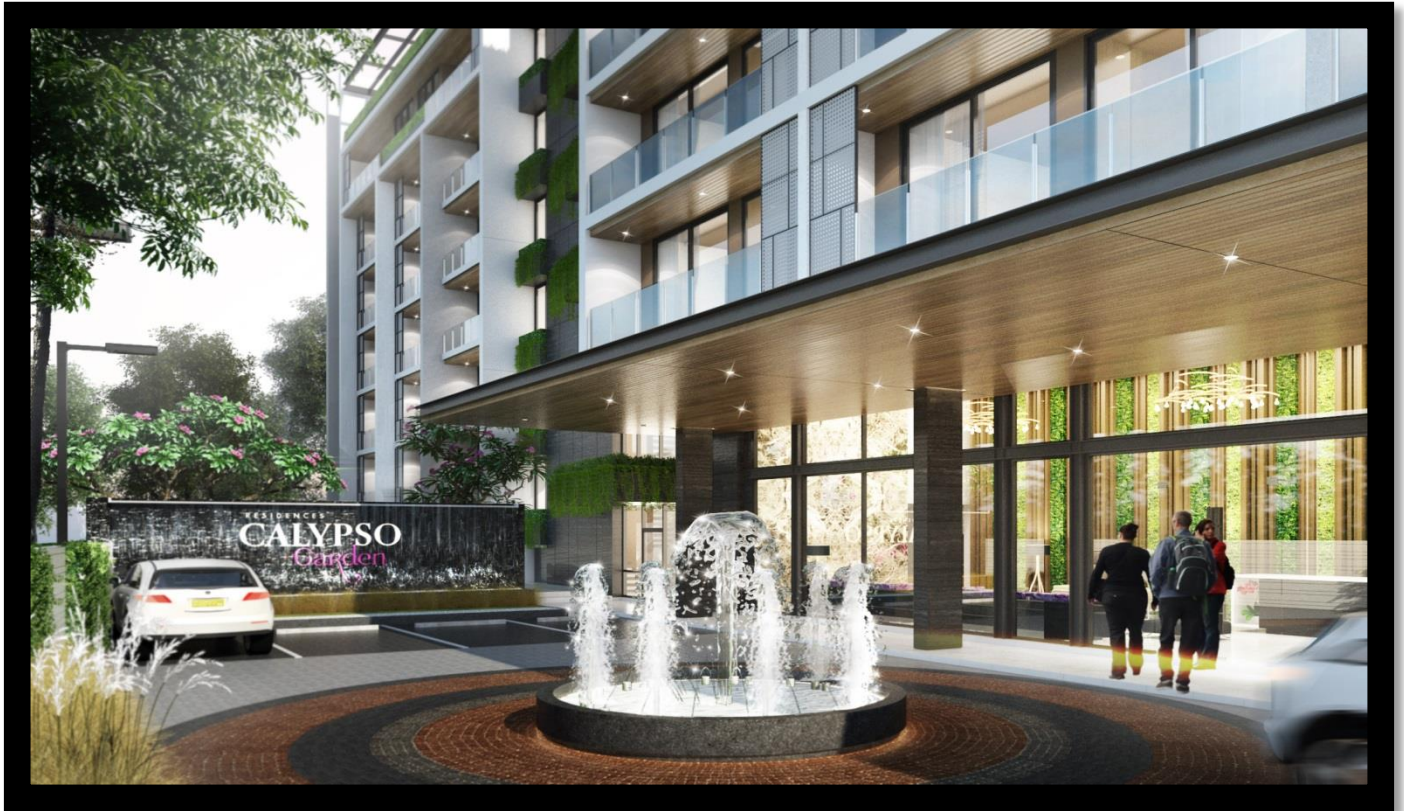



บริษัท เอสพีเอส ภูเก็ต คอนสตรัคชั่น จำกัด

SPS Phuket Construction CO.,LTD

66/2 ม.6 ต.ราไวย์, อ.เมือง, จ.ภูเก็ต 83130

โทรศัพท์: 076 226631 E-mail : spsphuket@gmail.com





บริษัท เอสพีเอส ภูเก็ต คอนสตรัคชั่น จำกัด

SPS Phuket Construction CO.,LTD

66/2 ม.6 ต.ราไวย์, อ.เมือง, จ.ภูเก็ต 83130

โทรศัพท์: 076 226631 E-mail : spsphuket@gmail.com

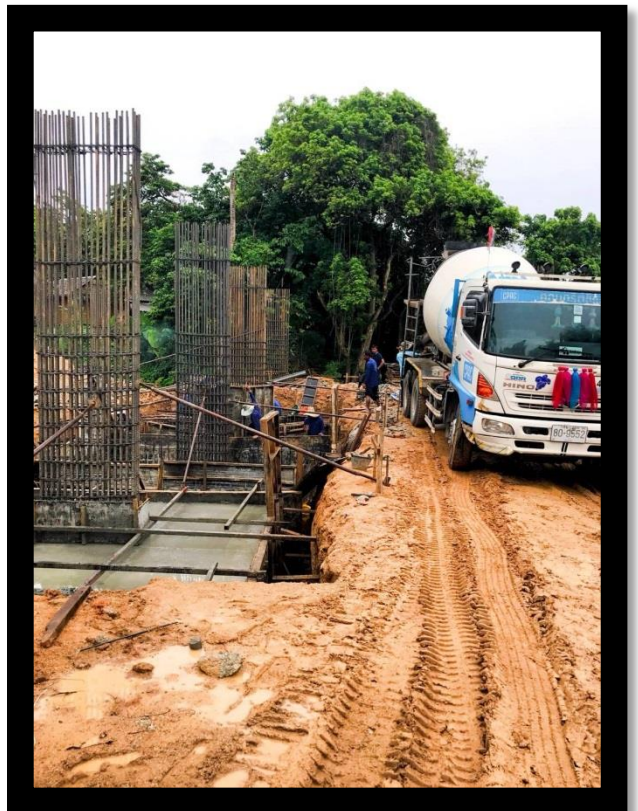



บริษัท เอสพีเอส ภูเก็ต คอนสตรัคชั่น จำกัด

SPS Phuket Construction CO.,LTD

66/2 ม.6 ต.ราไวย์, อ.เมือง, จ.ภูเก็ต 83130

โทรศัพท์. 076 226631 E-mail : spsphuket@gmail.com

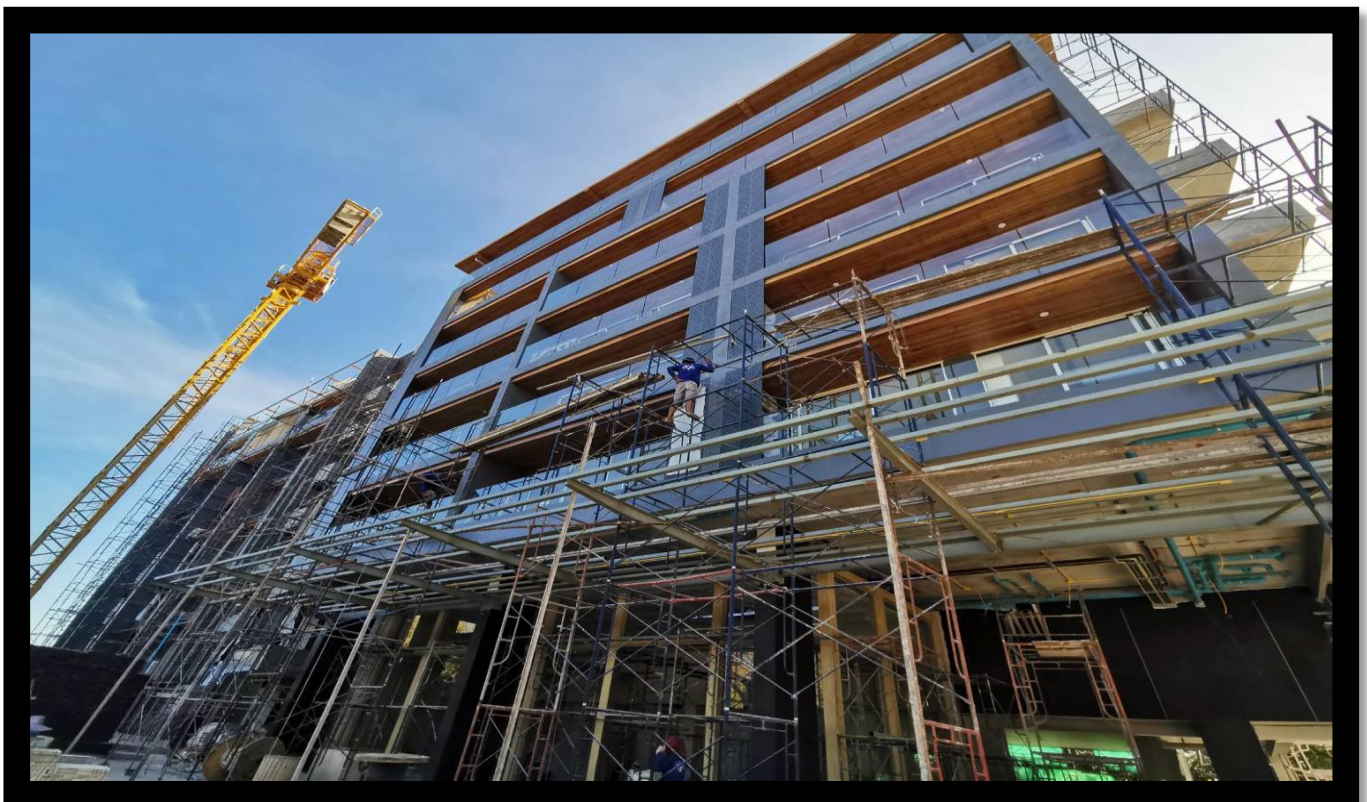



บริษัท เอสพีเอส ภูเก็ต คอนสตรัคชั่น จำกัด

SPS Phuket Construction CO.,LTD

66/2 ม.6 ต.ราไวย์, อ.เมือง, จ.ภูเก็ต 83130

โทรศัพท์: 076 226631 E-mail : spsphuket@gmail.com

Examples of the work / ตัวอย่างผลงาน

Project / โครงการ	: ไฮด์อเวย์ วิลเลจ์ ฌลอง 11 หลัง
Owner / เจ้าของโครงการ	: บจก.ไบท์พัฒนา
Location / ที่ตั้ง	: ตำบลฌลอง
Type of work / ลักษณะงาน	: งานรับเหมาก่อสร้าง
Design by / ออกแบบโดย	: บจก.ไบท์พัฒนา
Value of project / มูลค่างาน	: -
Period / ระยะเวลา	: 2 พ.ค. 2560 - 31-ส.ค.2561





บริษัท เอสพีเอส ภูเก็ต คอนสตรัคชั่น จำกัด

SPS Phuket Construction CO.,LTD

66/2 ม.6 ต.ราไวย์, อ.เมือง, จ.ภูเก็ต 83130

โทรศัพท์: 076 226631 E-mail : spsphuket@gmail.com





บริษัท เอสพีเอส ภูเก็ต คอนสตรัคชั่น จำกัด

SPS Phuket Construction CO.,LTD

66/2 ม.6 ต.ราไวย์, อ.เมือง, จ.ภูเก็ต 83130

โทรศัพท์: 076 226631 E-mail : spsphuket@gmail.com





บริษัท เอสพีเอส ภูเก็ต คอนสตรัคชั่น จำกัด

SPS Phuket Construction CO.,LTD

66/2 ม.6 ต.ราไวย์, อ.เมือง, จ.ภูเก็ต 83130

โทรศัพท์: 076 226631 E-mail : spsphuket@gmail.com

Examples of the work / ตัวอย่างผลงาน

Project / โครงการ	: โรงเรียนอนุบาลป่าตองแห่งที่2
Owner / เจ้าของโครงการ	: เทศบาลเมืองป่าตอง
Location / ที่ตั้ง	: 12/3 ถนนราชปาทานุสรณ์ ต.ป่าตอง อ.กะทู้ จ.ภูเก็ต
Type of work / ลักษณะงาน	: งานรับเหมาก่อสร้าง
Design by / ออกแบบโดย	: เทศบาลเมืองป่าตอง
Value of project / มูลค่างาน	: 30,000,000.00
Period / ระยะเวลา	: 9 ก.พ. 2559 - 7 ก.พ. 2560





บริษัท เอสพีเอส ภูเก็ต คอนสตรัคชั่น จำกัด

SPS Phuket Construction CO.,LTD

66/2 ม.6 ต.ราไวย์, อ.เมือง, จ.ภูเก็ต 83130

โทรศัพท์: 076 226631 E-mail : spsphuket@gmail.com





บริษัท เอสพีเอส ภูเก็ต คอนสตรัคชั่น จำกัด

SPS Phuket Construction CO.,LTD

66/2 ม.6 ต.ราไวย์, อ.เมือง, จ.ภูเก็ต 83130

โทรศัพท์. 076 226631 E-mail : spsphuket@gmail.com





บริษัท เอสพีเอส ภูเก็ต คอนสตรัคชั่น จำกัด

SPS Phuket Construction CO.,LTD

66/2 ม.6 ต.ราไวย์, อ.เมือง, จ.ภูเก็ต 83130

โทรศัพท์. 076 226631 E-mail : spsphuket@gmail.com





บริษัท เอสพีเอส ภูเก็ต คอนสตรัคชั่น จำกัด

SPS Phuket Construction CO.,LTD

66/2 ม.6 ต.ราไวย์, อ.เมือง, จ.ภูเก็ต 83130

โทรศัพท์: 076 226631 E-mail : spsphuket@gmail.com

Examples of the work / ตัวอย่างผลงาน

Project / โครงการ	: PANDORA RESIDENCE
Owner / เจ้าของโครงการ	: Phuket Royal Building Co., Ltd.
Location / ที่ตั้ง	: Rawai, Muang, Phuket
Type of work / ลักษณะงาน	: Construction
Design by / ออกแบบโดย	: Phuket Royal Building Co., Ltd.
Value of project / มูลค่างาน	: 65,000,000.00
Period / ระยะเวลา	: 20 April 2559 - 20 December 2560





บริษัท เอสพีเอส ภูเก็ต คอนสตรัคชั่น จำกัด

SPS Phuket Construction CO.,LTD

66/2 ม.6 ต.ราไวย์, อ.เมือง, จ.ภูเก็ต 83130

โทรศัพท์: 076 226631 E-mail : spsphuket@gmail.com

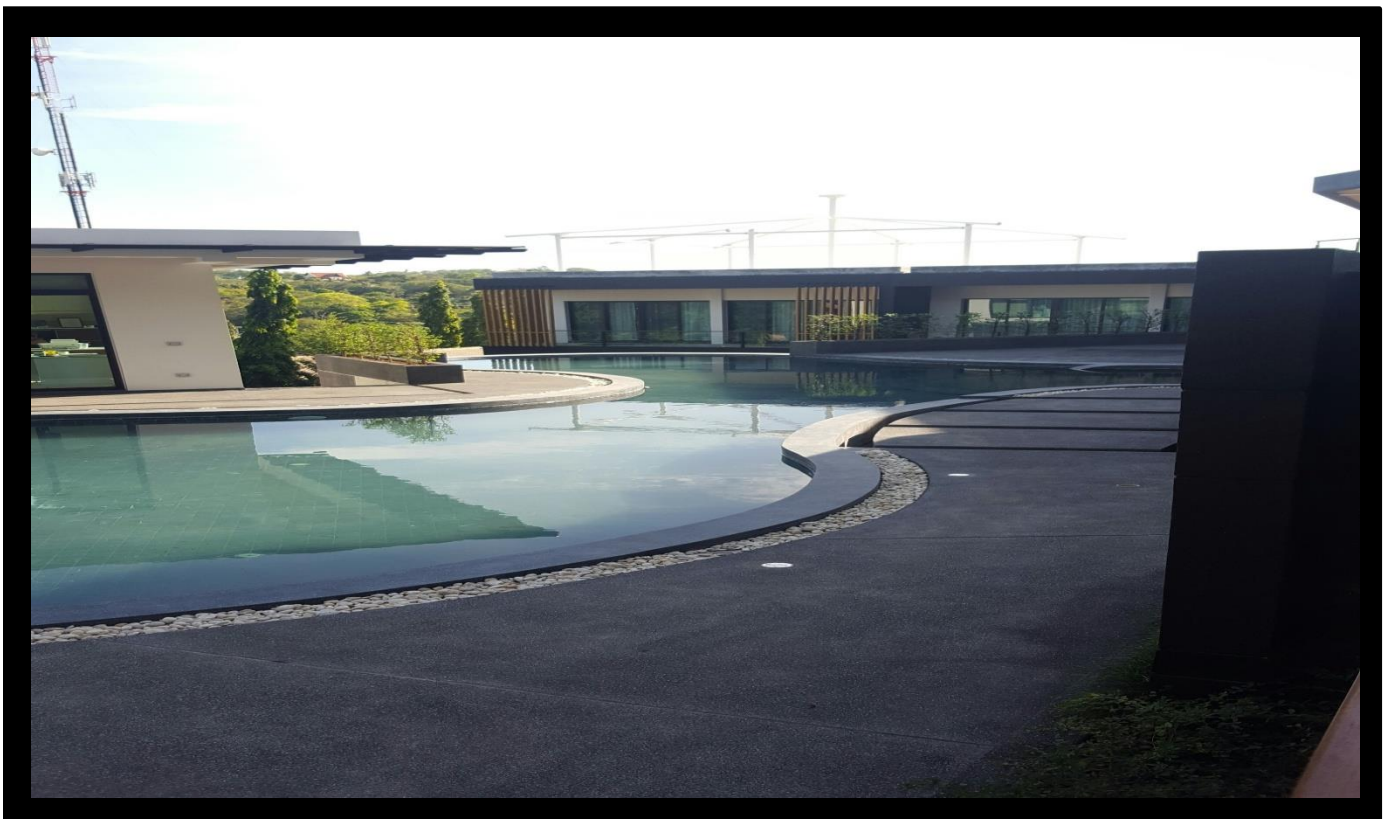



บริษัท เอสพีเอส ภูเก็ต คอนสตรัคชั่น จำกัด

SPS Phuket Construction CO.,LTD

66/2 ม.6 ต.ราไวย์, อ.เมือง, จ.ภูเก็ต 83130

โทรศัพท์: 076 226631 E-mail : spsphuket@gmail.com

Examples of the work / ตัวอย่างผลงาน

Project / โครงการ	: THE LAGO CONDOMINIUM
Owner / เจ้าของโครงการ	: Naiharn land and residence Co.,Ltd
Location / ที่ตั้ง	: Rawai, Muang, Phuket
Type of work / ลักษณะงาน	: Construction
Design by / ออกแบบโดย	: Naiharn land and residence Co.,Ltd
Value of project / มูลค่างาน	: 70,000,000.00
Period / ระยะเวลา	: 20 April 2557 - 20 December 2557





บริษัท เอสพีเอส ภูเก็ต คอนสตรัคชั่น จำกัด

SPS Phuket Construction CO.,LTD

66/2 ม.6 ต.ราไวย์, อ.เมือง, จ.ภูเก็ต 83130

โทรศัพท์: 076 226631 E-mail : spsphuket@gmail.com





บริษัท เอสพีเอส ภูเก็ต คอนสตรัคชั่น จำกัด

SPS Phuket Construction CO.,LTD

66/2 ม.6 ต.ราไวย์, อ.เมือง, จ.ภูเก็ต 83130

โทรศัพท์: 076 226631 E-mail : spsphuket@gmail.com





บริษัท เอสพีเอส ภูเก็ต คอนสตรัคชั่น จำกัด

SPS Phuket Construction CO.,LTD

66/2 ม.6 ต.ราไวย์, อ.เมือง, จ.ภูเก็ต 83130

โทรศัพท์: 076 226631 E-mail : spsphuket@gmail.com





บริษัท เอสพีเอส ภูเก็ต คอนสตรัคชั่น จำกัด

SPS Phuket Construction CO.,LTD

66/2 ม.6 ต.ราไวย์, อ.เมือง, จ.ภูเก็ต 83130

โทรศัพท์: 076 226631 E-mail : spsphuket@gmail.com

Examples of the work / ตัวอย่างผลงาน

Project / โครงการ	: CALYPSO CONDOMINIUM
Owner / เจ้าของโครงการ	: Phuket Sky Building Co., Ltd.
Location / ที่ตั้ง	: Rawai, Muang, Phuket
Type of work / ลักษณะงาน	: Construction
Design by / ออกแบบโดย	: Phuket Sky Building Co., Ltd.
Value of project / มูลค่างาน	: 69,594,576.00
Period / ระยะเวลา	: 1st February 2015 - 28th February 2016





บริษัท เอสพีเอส ภูเก็ต คอนสตรัคชั่น จำกัด

SPS Phuket Construction CO.,LTD

66/2 ม.6 ต.ราไวย์, อ.เมือง, จ.ภูเก็ต 83130

โทรศัพท์. 076 226631 E-mail : spsphuket@gmail.com

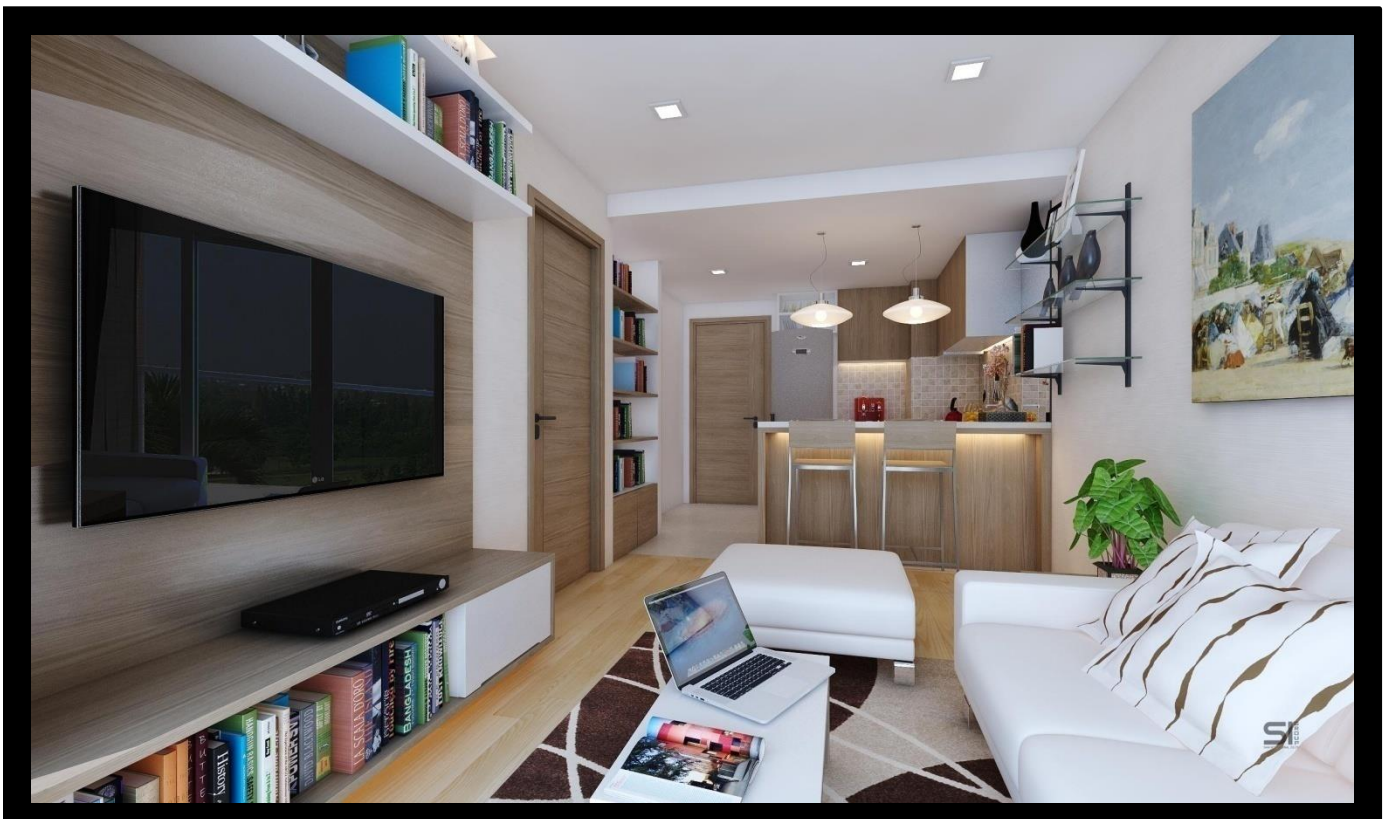
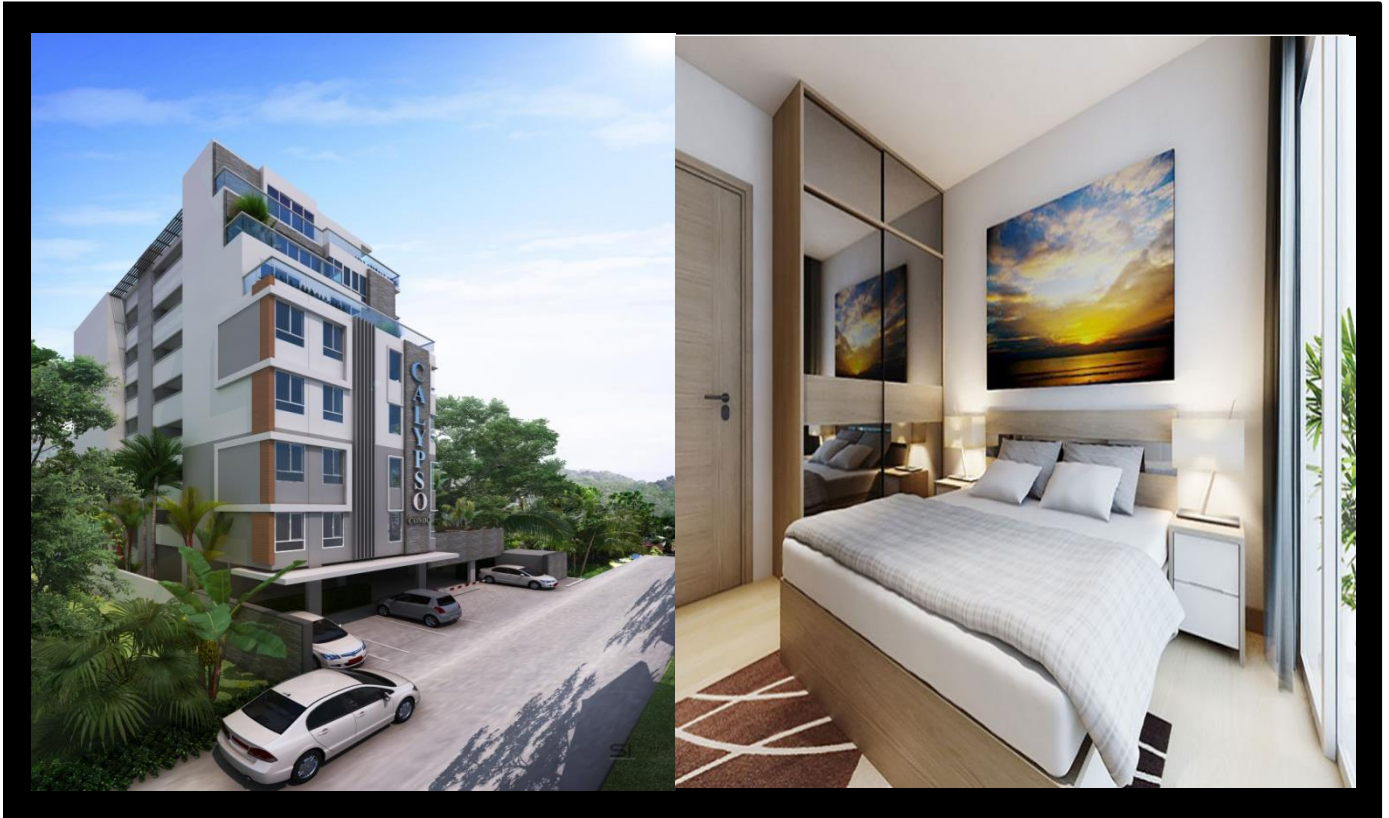



บริษัท เอสพีเอส ภูเก็ต คอนสตรัคชั่น จำกัด

SPS Phuket Construction CO.,LTD

66/2 ม.6 ต.ราไวย์, อ.เมือง, จ.ภูเก็ต 83130

โทรศัพท์: 076 226631 E-mail : spsphuket@gmail.com





บริษัท เอสพีเอส ภูเก็ต คอนสตรัคชั่น จำกัด

SPS Phuket Construction CO.,LTD

66/2 ม.6 ต.ราไวย์, อ.เมือง, จ.ภูเก็ต 83130

โทรศัพท์: 076 226631 E-mail : spsphuket@gmail.com

Examples of the work / ตัวอย่างผลงาน

Project / โครงการ	: SAIYUANBURI CONDOMINIUM
Owner / เจ้าของโครงการ	: T&T Andaman Group Co., Ltd.
Location / ที่ตั้ง	: Rawai, Muang, Phuket
Type of work / ลักษณะงาน	: Construction
Design by / ออกแบบโดย	: T&T Andaman Group Co., Ltd.
Value of project / มูลค่างาน	: 71,458,615.47
Period / ระยะเวลา	: 17 th May 2013-16 th May 2014

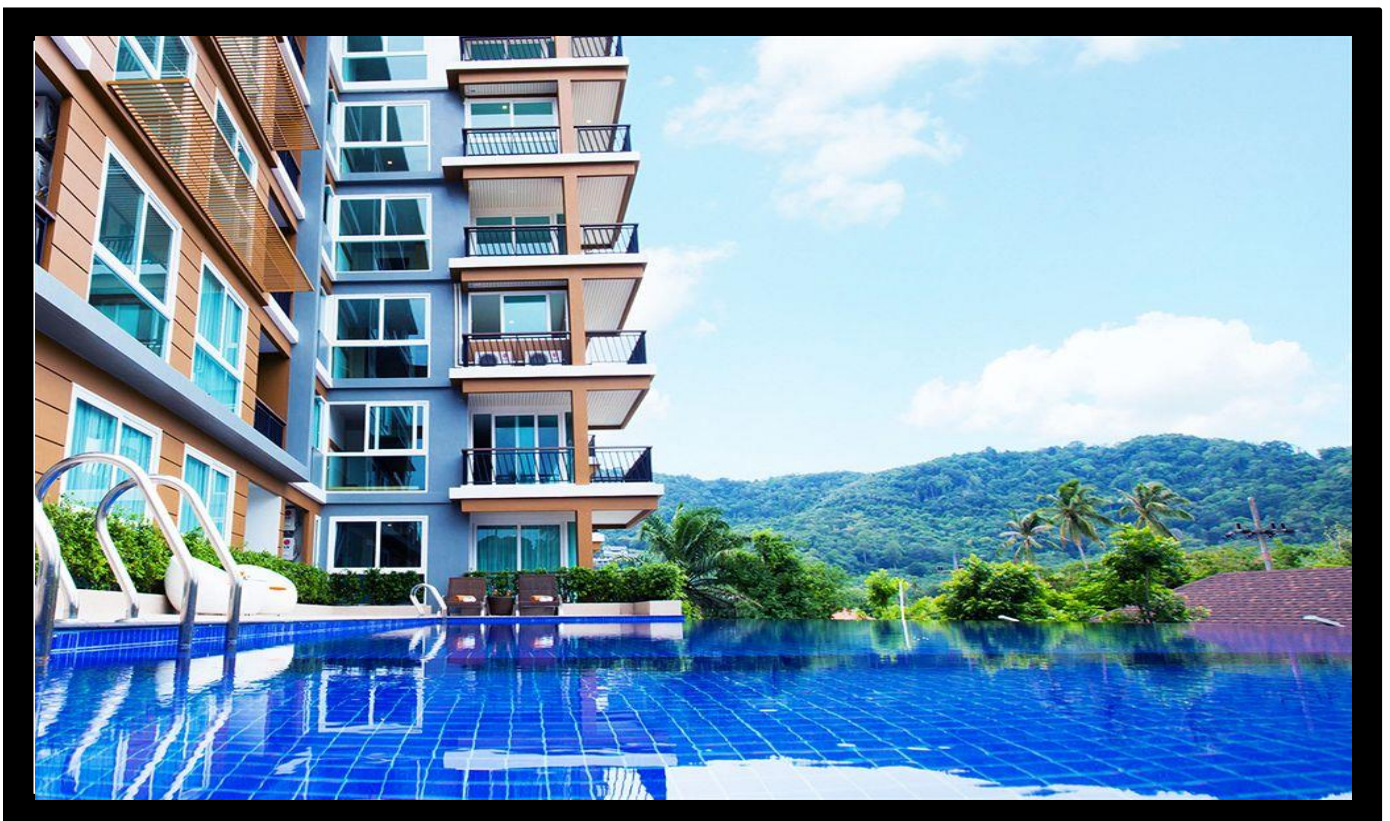



บริษัท เอสพีเอส ภูเก็ต คอนสตรัคชั่น จำกัด

SPS Phuket Construction CO.,LTD

66/2 ม.6 ต.ราไวย์, อ.เมือง, จ.ภูเก็ต 83130

โทรศัพท์: 076 226631 E-mail : spsphuket@gmail.com

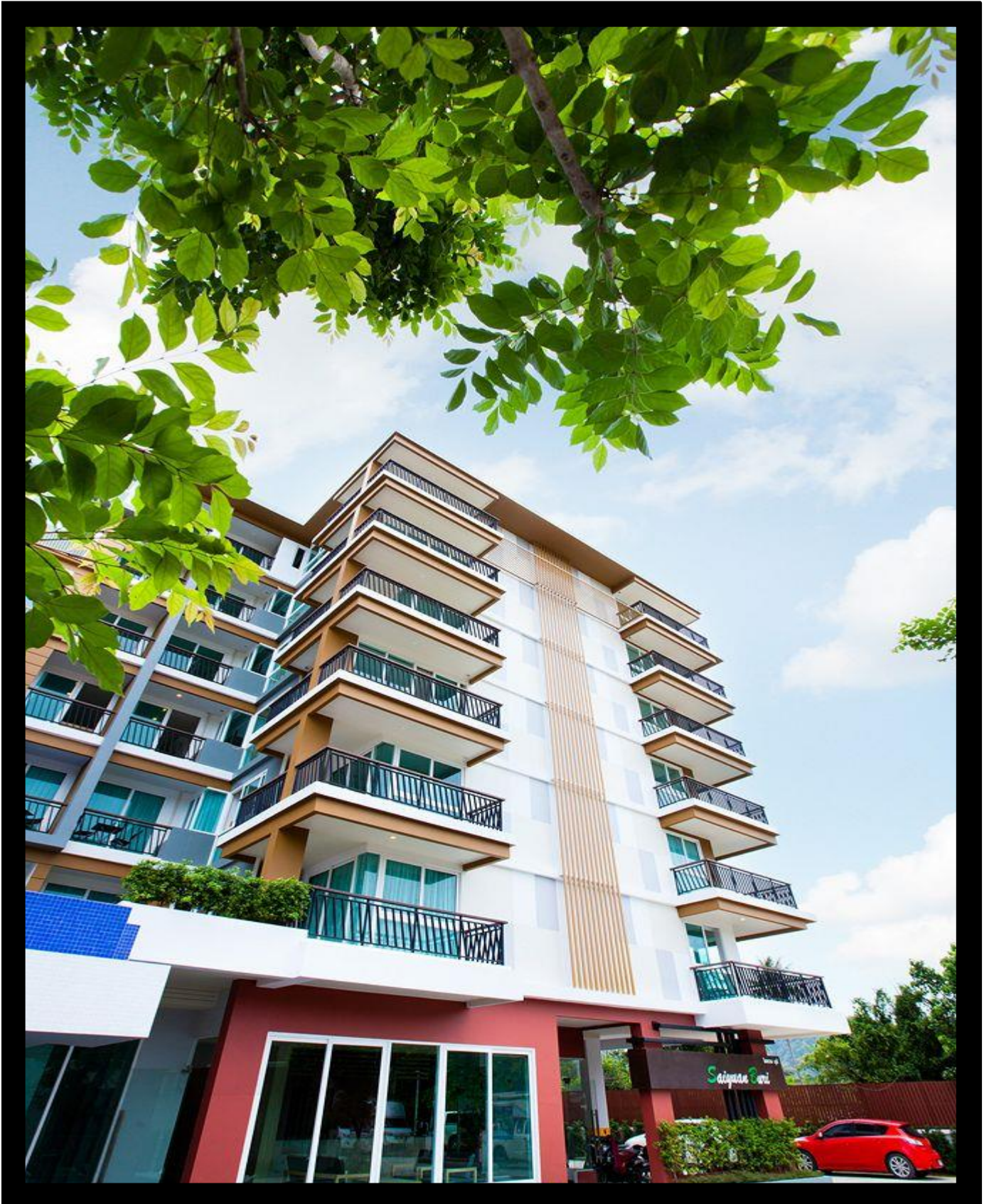



บริษัท เอสพีเอส ภูเก็ต คอนสตรัคชั่น จำกัด

SPS Phuket Construction CO.,LTD

66/2 ม.6 ต.ราไวย์, อ.เมือง, จ.ภูเก็ต 83130

โทรศัพท์. 076 226631 E-mail : spsphuket@gmail.com

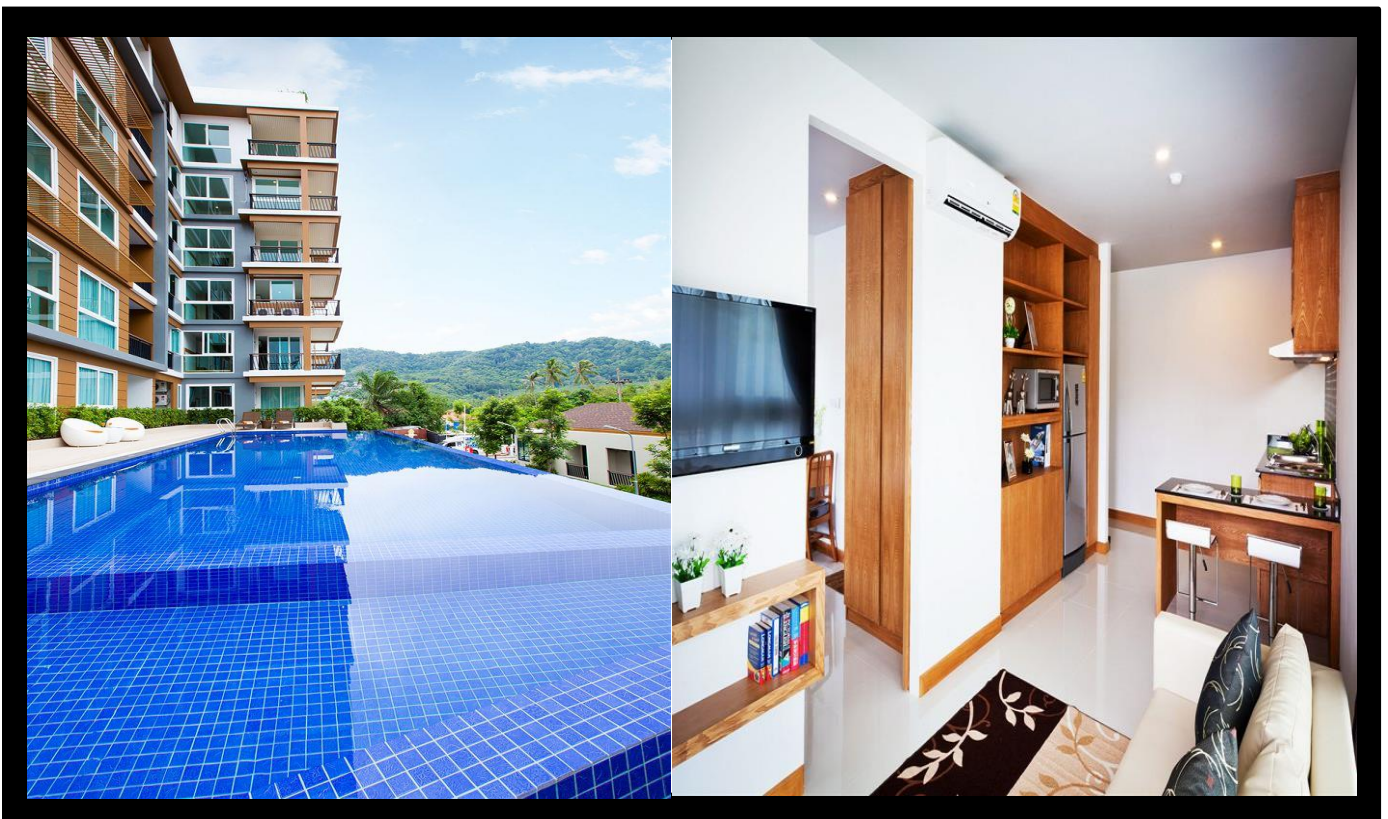



บริษัท เอสพีเอส ภูเก็ต คอนสตรัคชั่น จำกัด

SPS Phuket Construction CO.,LTD

66/2 ม.6 ต.ราไวย์, อ.เมือง, จ.ภูเก็ต 83130

โทรศัพท์: 076 226631 E-mail : spsphuket@gmail.com

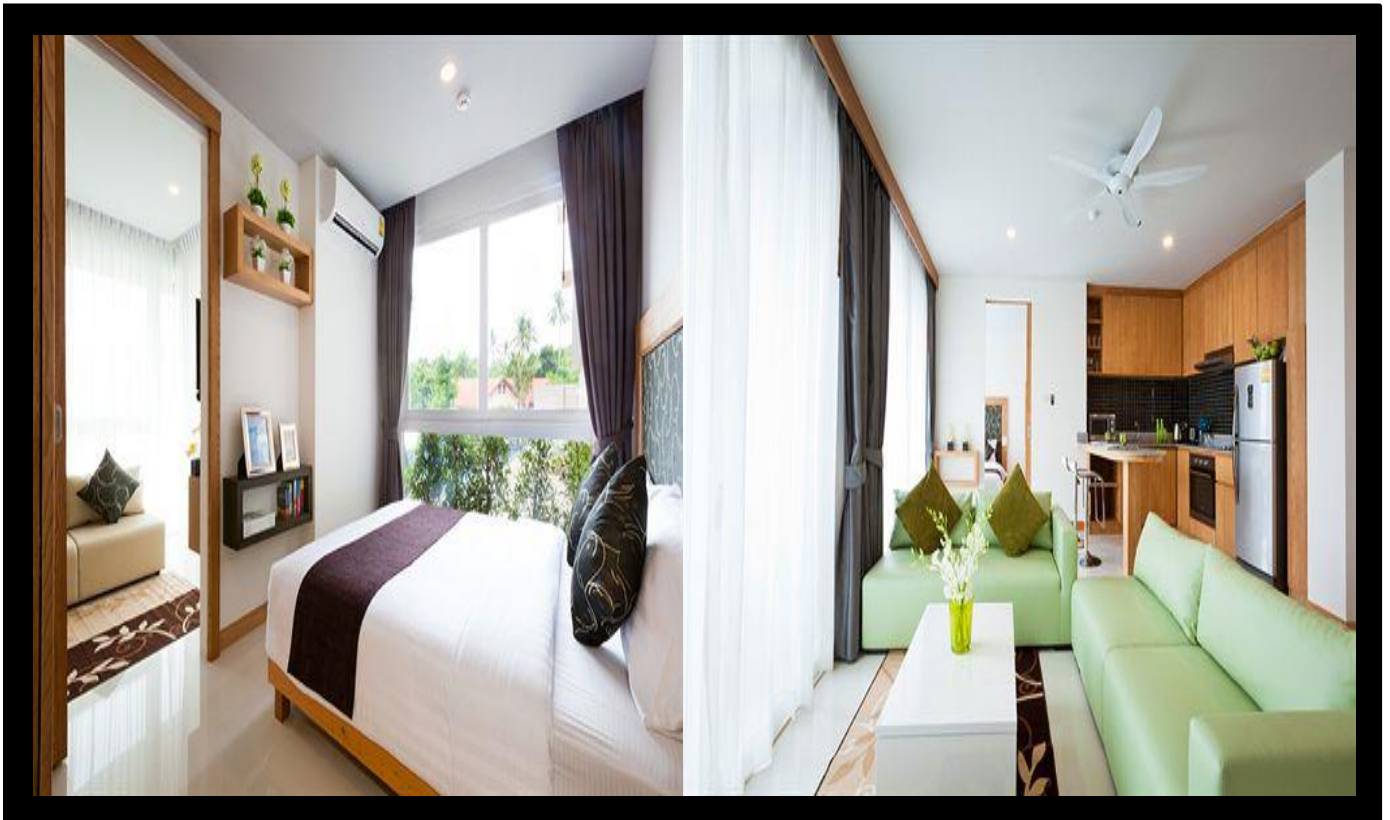



บริษัท เอสพีเอส ภูเก็ต คอนสตรัคชั่น จำกัด

SPS Phuket Construction CO.,LTD

66/2 ม.6 ต.ราไวย์, อ.เมือง, จ.ภูเก็ต 83130

โทรศัพท์. 076 226631 E-mail : spsphuket@gmail.com

Examples of the work / ตัวอย่างผลงาน

Project / โครงการ	: THE SILLA VILLA
Owner / เจ้าของโครงการ	: Mrs.Suksawadee Chunchu
Location / ที่ตั้ง	: Kata, Muang, Phuket
Type of work / ลักษณะงาน	: Construction
Design by / ออกแบบโดย	: Mrs.Suksawadee Chunchu
Value of project / มูลค่างาน	: 52,000,000.00
Period / ระยะเวลา	: 30 th November 2014-16 th November 2015





บริษัท เอสพีเอส ภูเก็ต คอนสตรัคชั่น จำกัด

SPS Phuket Construction CO.,LTD

66/2 ม.6 ต.ราไวย์, อ.เมือง, จ.ภูเก็ต 83130

โทรศัพท์. 076 226631 E-mail : spsphuket@gmail.com





บริษัท เอสพีเอส ภูเก็ต คอนสตรัคชั่น จำกัด

SPS Phuket Construction CO.,LTD

66/2 ม.6 ต.ราไวย์, อ.เมือง, จ.ภูเก็ต 83130

โทรศัพท์: 076 226631 E-mail : spsphuket@gmail.com





บริษัท เอสพีเอส ภูเก็ต คอนสตรัคชั่น จำกัด

SPS Phuket Construction CO.,LTD

66/2 ม.6 ต.ราไวย์, อ.เมือง, จ.ภูเก็ต 83130

โทรศัพท์: 076 226631 E-mail : spsphuket@gmail.com





บริษัท เอสพีเอส ภูเก็ต คอนสตรัคชั่น จำกัด

SPS Phuket Construction CO.,LTD

66/2 ม.6 ต.ราไวย์, อ.เมือง, จ.ภูเก็ต 83130

โทรศัพท์: 076 226631 E-mail : spsphuket@gmail.com

Examples of the work / ตัวอย่างผลงาน

Project / โครงการ	: 2 Stories House pool vila & Bungalo
Owner / เจ้าของโครงการ	: Mr.Christian Natalizzi
Location / ที่ตั้ง	: Rawai, Muang, Phuket
Type of work / ลักษณะงาน	: Construction
Design by / ออกแบบโดย	: The lines Co.,Ltd
Value of project / มูลค่างาน	: 29,000,000.00
Period / ระยะเวลา	: 7 th October 2014 -20 th December 2015





บริษัท เอสพีเอส ภูเก็ต คอนสตรัคชั่น จำกัด

SPS Phuket Construction CO.,LTD

66/2 ม.6 ต.ราไวย์, อ.เมือง, จ.ภูเก็ต 83130

โทรศัพท์: 076 226631 E-mail : spsphuket@gmail.com





บริษัท เอสพีเอส ภูเก็ต คอนสตรัคชั่น จำกัด

SPS Phuket Construction CO.,LTD

66/2 ม.6 ต.ราไวย์, อ.เมือง, จ.ภูเก็ต 83130

โทรศัพท์: 076 226631 E-mail : spsphuket@gmail.com





บริษัท เอสพีเอส ภูเก็ต คอนสตรัคชั่น จำกัด

SPS Phuket Construction CO.,LTD

66/2 ม.6 ต.ราไวย์, อ.เมือง, จ.ภูเก็ต 83130

โทรศัพท์: 076 226631 E-mail : spsphuket@gmail.com

Examples of the work / ตัวอย่างผลงาน

Project / โครงการ	:Karon Butterfly Condominium Building A,B
Owner / เจ้าของโครงการ	:Suer Real Estate Co., Ltd.
Location / ที่ตั้ง	: Karon , Muang, Phuket
Type of work / ลักษณะงาน	: Construction
Design by / ออกแบบโดย	: The lines Co.,Ltd
Value of project / มูลค่างาน	: For Structure 21,000,000.00 : For architecture 55,000,000.00
Period / ระยะเวลา	: For Structure 7 July 2014 -30 November 2014 : For architecture 20 February 2016 - 30 November 2016

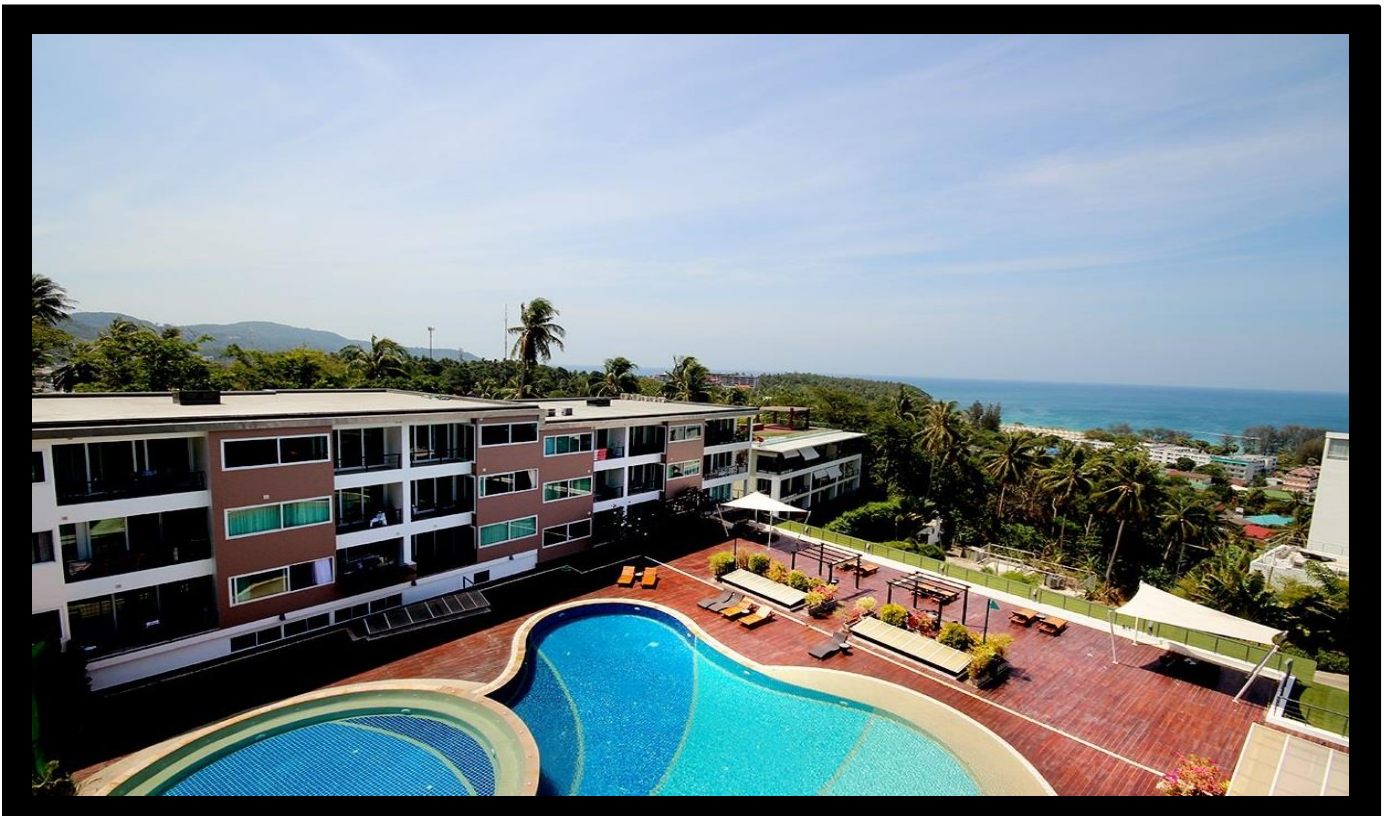



บริษัท เอสพีเอส ภูเก็ต คอนสตรัคชั่น จำกัด

SPS Phuket Construction CO.,LTD

66/2 ม.6 ต.ราไวย์, อ.เมือง, จ.ภูเก็ต 83130

โทรศัพท์: 076 226631 E-mail : spsphuket@gmail.com

Examples of the work / ตัวอย่างผลงาน

Project / โครงการ	:Botanica Type-C1,C2
Owner / เจ้าของโครงการ	:Mr.Attiasit Intarachooti
Location / ที่ตั้ง	:Layan Beach ,Koktanode,Thalang,Phuket
Type of work / ลักษณะงาน	: Construction
Design by / ออกแบบโดย	: AAP.Property
Value of project / มูลค่างาน	: 36,000,000.00
Period / ระยะเวลา	:2 April 2557 - 30 December 2557





บริษัท เอสพีเอส ภูเก็ต คอนสตรัคชั่น จำกัด

SPS Phuket Construction CO.,LTD

66/2 ม.6 ต.ราไวย์, อ.เมือง, จ.ภูเก็ต 83130

โทรศัพท์: 076 226631 E-mail : spsphuket@gmail.com





บริษัท เอสพีเอส ภูเก็ต คอนสตรัคชั่น จำกัด

SPS Phuket Construction CO.,LTD

66/2 ม.6 ต.ราไวย์, อ.เมือง, จ.ภูเก็ต 83130

โทรศัพท์: 076 226631 E-mail : spsphuket@gmail.com

Examples of the work / ตัวอย่างผลงาน

Project / โครงการ	: 3 Stories House pool vila
Owner / เจ้าของโครงการ	: Happy life Happy wife Co.,Ltd
Location / ที่ตั้ง	: Soi Saiyuan 9 , Rawai, Muang, Phuket
Type of work / ลักษณะงาน	: Construction
Design by / ออกแบบโดย	: Phet Tae Construction Co.Ltd.
Value of project / มูลค่างาน	: 12,000,000.00
Period / ระยะเวลา	: 7 January 2014- 30 October 2014





บริษัท เอสพีเอส ภูเก็ต คอนสตรัคชั่น จำกัด

SPS Phuket Construction CO.,LTD

66/2 ม.6 ต.ราไวย์, อ.เมือง, จ.ภูเก็ต 83130

โทรศัพท์. 076 226631 E-mail : spsphuket@gmail.com

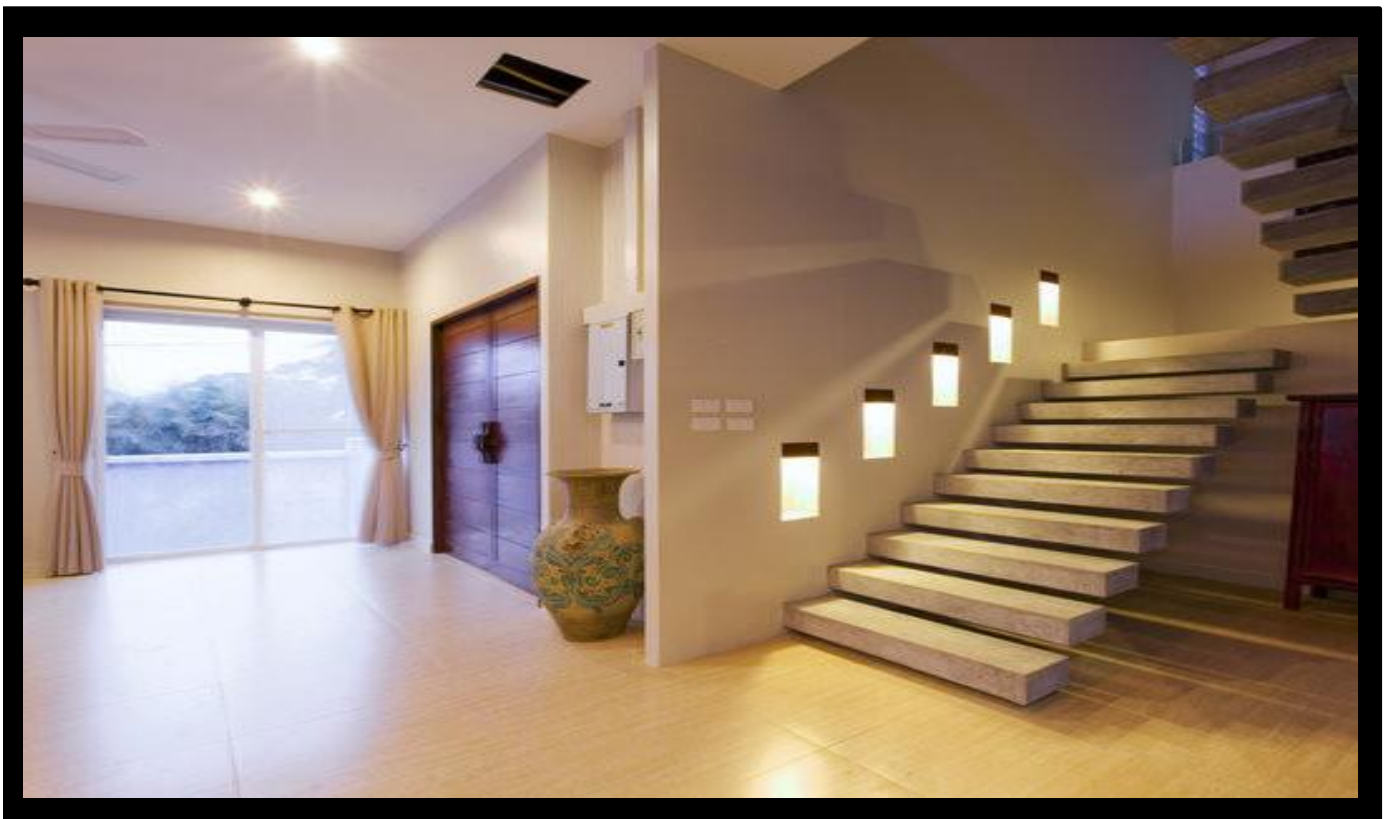
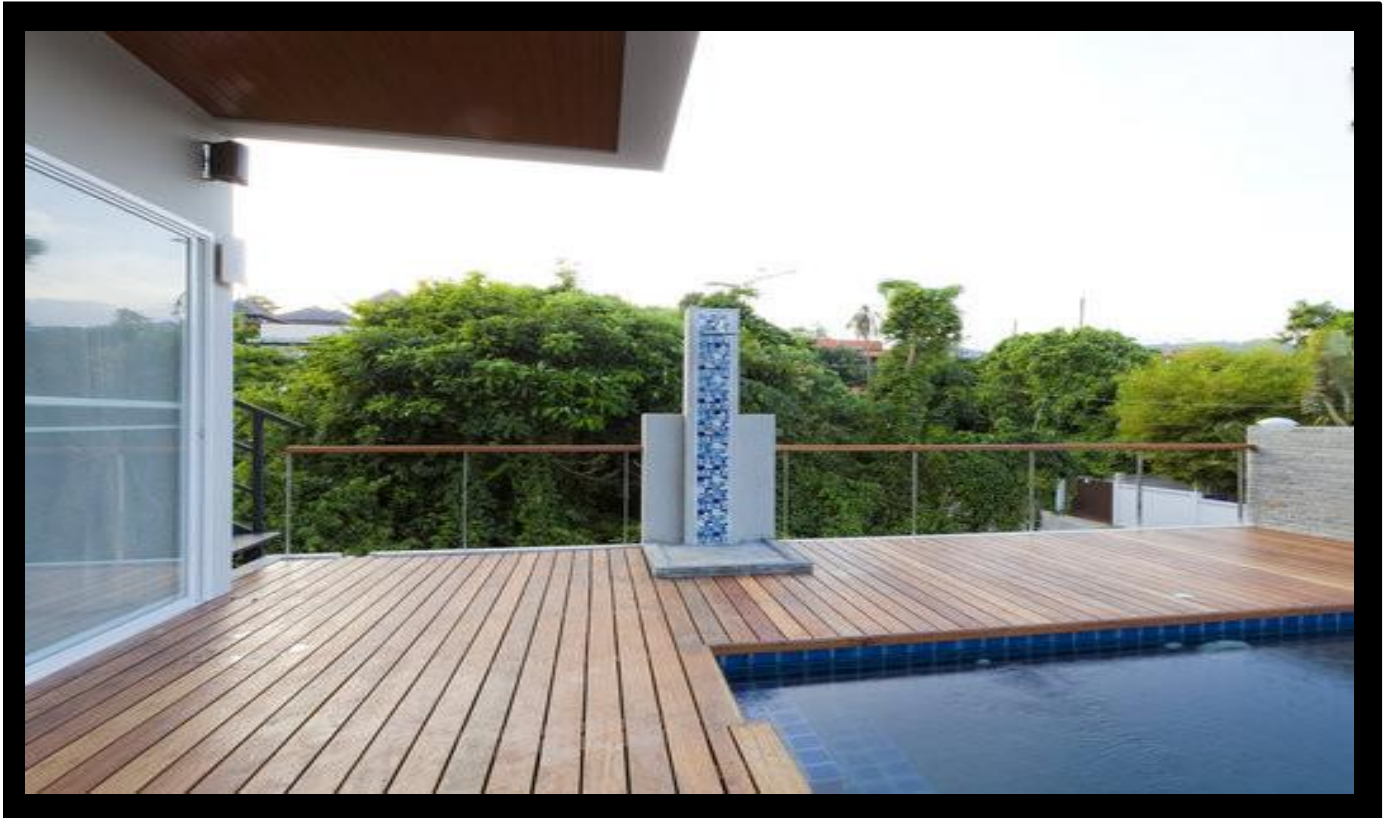



บริษัท เอสพีเอส ภูเก็ต คอนสตรัคชั่น จำกัด

SPS Phuket Construction CO.,LTD

66/2 ม.6 ต.ราไวย์, อ.เมือง, จ.ภูเก็ต 83130

โทรศัพท์: 076 226631 E-mail : spsphuket@gmail.com





บริษัท เอสพีเอส ภูเก็ต คอนสตรัคชั่น จำกัด

SPS Phuket Construction CO.,LTD

66/2 ม.6 ต.ราไวย์, อ.เมือง, จ.ภูเก็ต 83130

โทรศัพท์: 076 226631 E-mail : spsphuket@gmail.com

Examples of the work / ตัวอย่างผลงาน

Project / โครงการ	:Commercial of Bangla mall
Owner / เจ้าของโครงการ	:Phuket creation Co.,Ltd
Location / ที่ตั้ง	:Soi Bangla ,Patong,Kathu,Phuket
Type of work / ลักษณะงาน	: Design & Construction
Design by / ออกแบบโดย	: Phet Tae Construction Co.Ltd.
Value of project / มูลค่างาน	: 179,026,612.45
Period / ระยะเวลา	:1st September 2011 - 29 th March 2012





บริษัท เอสพีเอส ภูเก็ต คอนสตรัคชั่น จำกัด

SPS Phuket Construction CO.,LTD

66/2 ม.6 ต.ราไวย์, อ.เมือง, จ.ภูเก็ต 83130

โทรศัพท์: 076 226631 E-mail : spsphuket@gmail.com





บริษัท เอสพีเอส ภูเก็ต คอนสตรัคชั่น จำกัด

SPS Phuket Construction CO.,LTD

66/2 ม.6 ต.ราไวย์, อ.เมือง, จ.ภูเก็ต 83130

โทรศัพท์. 076 226631 E-mail : spsphuket@gmail.com





บริษัท เอสพีเอส ภูเก็ต คอนสตรัคชั่น จำกัด

SPS Phuket Construction CO.,LTD

66/2 ม.6 ต.ราไวย์, อ.เมือง, จ.ภูเก็ต 83130

โทรศัพท์. 076 226631 E-mail : spsphuket@gmail.com

Examples of the work / ตัวอย่างผลงาน

Project / โครงการ	:Virus pup
Owner / เจ้าของโครงการ	:Rupsup555 Co.,Ltd
Location / ที่ตั้ง	:29/1-2,31/1 ,Patong ,Kato, Phuket
Type of work / ลักษณะงาน	: Design & Construction
Design by / ออกแบบโดย	: Phet Tae Construction Co.Ltd.
Value of project / มูลค่างาน	: 53,384,388.30.-
Period / ระยะเวลา	:31 st May 2012- 30 November 2013 □

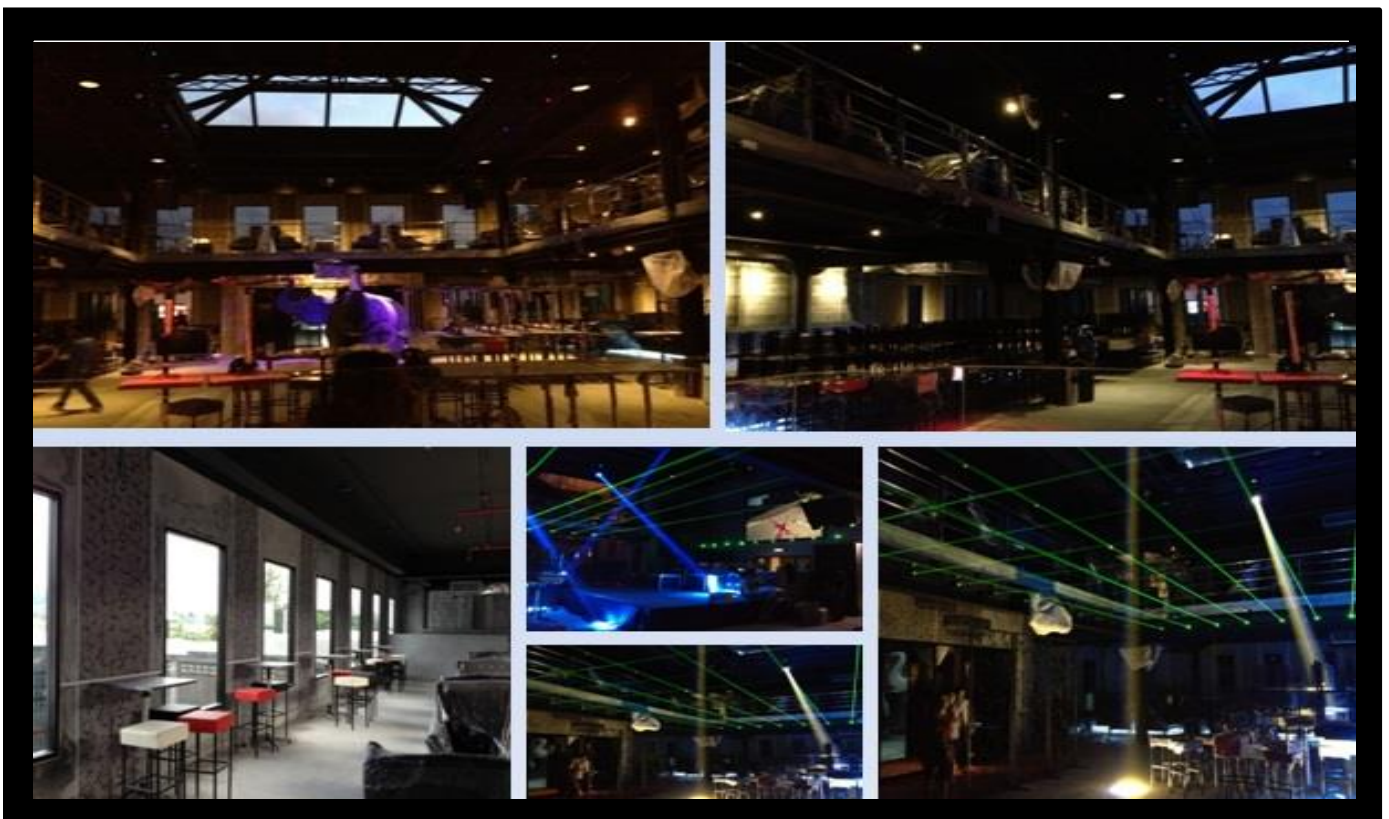



บริษัท เอสพีเอส ภูเก็ต คอนสตรัคชั่น จำกัด

SPS Phuket Construction CO.,LTD

66/2 ม.6 ต.ราไวย์, อ.เมือง, จ.ภูเก็ต 83130

โทรศัพท์: 076 226631 E-mail : spsphuket@gmail.com

Examples of the work / ตัวอย่างผลงาน

Project / โครงการ	: 2 Stories House private villa with pool
Owner / เจ้าของโครงการ	: Mr.Aoke , Mrs.Deyana Viktorsson
Location / ที่ตั้ง	: Land & House Muang Mai
Type of work / ลักษณะงาน	: Design & Construction
Design by / ออกแบบโดย	: Phet Tae Construction Co.Ltd.
Value of project / มูลค่างาน	: 15,800,000.-
Period / ระยะเวลา	: 1 st April 2012- 30 October 2013





บริษัท เอสพีเอส ภูเก็ต คอนสตรัคชั่น จำกัด

SPS Phuket Construction CO.,LTD

66/2 ม.6 ต.ราไวย์, อ.เมือง, จ.ภูเก็ต 83130

โทรศัพท์: 076 226631 E-mail : spsphuket@gmail.com

Examples of the work / ตัวอย่างผลงาน

Project / โครงการ	:4 Stories Town House (22 unit)
Owner / เจ้าของโครงการ	:Mr.Vichean Taweewongsup
Location / ที่ตั้ง	:Kamala, Kathu, Phuket
Type of work / ลักษณะงาน	: Design & Construction
Design by / ออกแบบโดย	: Phet Tae Construction Co.Ltd.
Value of project / มูลค่างาน	: 42,849,000.00.-
Period / ระยะเวลา	:30th June 2011- 30th June 2013 □





บริษัท เอสพีเอส ภูเก็ต คอนสตรัคชั่น จำกัด

SPS Phuket Construction CO.,LTD

66/2 ม.6 ต.ราไวย์, อ.เมือง, จ.ภูเก็ต 83130

โทรศัพท์: 076 226631 E-mail : spsphuket@gmail.com

Examples of the work / ตัวอย่างผลงาน

Project / โครงการ	:Sunset Plaza condominium
Owner / เจ้าของโครงการ	:Sunset Plaza condominium
Location / ที่ตั้ง	:400/2 Patak Rd., Karon Beach, Phuket
Type of work / ลักษณะงาน	: Design & Construction
Design by / ออกแบบโดย	: Phet Tae Construction Co.Ltd.
Value of project / มูลค่างาน	: 26,907,714.00 .-
Period / ระยะเวลา	

